

# QUIBB - CV

## QUESTIONÁRIO UNIFICADO DE INDICADORES DE BEM ESTAR

2006

10 Anos

# PLANO DE APRESENTAÇÃO

- ✓ **OBJECTIVOS**
- ✓ **METODOLOGIA**
- ✓ **PRINCIPAIS INDICADORES**
- ✓ **CONCLUSÕES**

10 Anos

# OBJECTIVOS DO QUIBB

Elaborar os principais indicadores de **Acesso**, **Uso** e **Satisfação** em relação aos serviços básicos que permitem o acompanhamento do nível das condições de vida da população.

**Educação**

**Saúde,**

**Emprego**

**Habitação**

**Água Potável**

**Saneamento**

**etc..**

# ESPECIFICIDADES DO QUIBB

- RECOLHA ANUAL
- RAPIDEZ NA RECOLHA
- DIGITAÇÃO POR SCANNER OPTICO
- PROGRAMA STANDARD DE CORRECÇÃO, VALIDAÇÃO E TABULAÇÃO
- RAPIDEZ NA DISPONIBILIZAÇÃO DOS DADOS
- AMOSTRA DE GRANDE DIMENSÃO
- REPRESENTATIVIDADE A NIVEL DE CONCELHOS

# METODOLOGIA

- Amostra multi-etápica com tiragem sistemática
- Erro de Amostragem de 5% para um intervalo de confiança de 95%
- Recolha em todos os 22 Concelhos
- Resultados significativos a nível nacional, meio urbano e rural e a nível de cada Concelho
- Recolha por Entrevista Directa em 355 DR

# METODOLOGIA

- Amostra inicial de 8.172 agregados familiares
- A taxa de resposta fixou-se em 89%
- Recolha realizada entre 14 de Junho a 17 Julho
- A recolha foi precedida de Actualização da Lista das Famílias nos DR seleccionados
- O questionário e a Metodologia foram testados no Inquérito piloto. A metodologia é baseada nas recomendações do Banco Mundial.

# MEIOS ENVOLVIDOS

- 94 agentes inquiridores
- 24 controladores
- 7 supervisores
- Tratamento no programa standard do QUIBB e SPSS
- Assistência técnica do Banco Mundial



# QUIBB 2006

QUESTIONÁRIO UNIFICADO DE INDICADORES  
DE BEM ESTAR

## PRINCIPAIS RESULTADOS





# ESTRUTURA DA POPULAÇÃO E DOS AGREGADOS

POPULAÇÃO

**HOMEM**

**TOTAL**

**49%**

**URB**

**48%**

**RUR**

**49%**

**MULHER**

**51%**

**52%**

**51%**

AGREGADOS  
FAMILIARES

**HOMEM**

**55%**

**57%**

**53%**

**MULHER**

**45%**

**43%**

**47%**

# TAMANHO MÉDIO DOS AGREGADOS FAMILIARES



MULHER

HOMEM

TOTAL

4.9

4.8

4.9

URBANO

4,5

4,4

4,5

RURAL

5,0

5,1

5,0

**QUIBB 2006**

# **MELHORIAS NAS CONDIÇÕES DE DE VIDA**



# ACESSO E CONDIÇÕES DA HABITAÇÃO

## CASA PRÓPRIA

**TOTAL**

**69%**

**URBANO**

**59%**

**RURAL**

**79%**

## TIPO ALOJAMENTO

**INDIVIDUAL**

**84%**

**73%**

**95%**

**PARTE CASA**

**8%**

**13%**

**4%**

**APART. / VIVENDAS**

**7%**

**12%**

**1%**

**Nº médio pessoas  
por divisão**

**1,4**

**1,3**

**1,4**



## POSSE DE CASA DE BANHO COM



**TOTAL**

**URBANO**

**RURAL**

**50%**

**69%**

**32%**

**CONCELHOS QUE  
AINDA  
FICAM ABAIXO DE 25%**

- SLO
- SD
- RGST
- SZ
- SM
- SSM



# ACESSO A AGUA POTAVEL

	TOTAL	URBANO	RURAL
AGUA POTAVEL	85%	93%	77%
REDE PUBLICA	39%	58%	22%
CHAFARIZ	39%	29%	49%
AUTOTANQUES	6%	6%	7%

ACESSO UMA CHAFARIZ A MENOS 15 MIN	80%	83%	79%
------------------------------------	-----	-----	-----

**ACESSO A AGUA  
CANALIZADA DE REDE PUBLICA  
ABAIXO DE 20%**

- SD
- SSM
- RGST
- SCFO



# ACESSO A AGUA POTAVEL



**ACESSO UMA CHAFARIZ A MENOS  
15 MIN**

**TOTAL**

**80%**

**URBANO**

**83%**

**RURAL**

**79%**

INSTITUTO NACIONAL DE ESTATISTICA  
CABO VERDE

**ACESSO A AGUA  
CANALIZADA DE REDE PUBLICA  
ABAIXO DE 20%**

- SD
- SSM
- RGST
- SCFO



# ENERGIA DOMÉSTICA

**TOTAL**

**URBANO**

**RURAL**

**Electricidade**

**67%**

**88%**

**47%**

**Petróleo**

**15%**

**3%**

**26%**

**Velas**

**17%**

**8%**

**25%**

**Gaz**

**58%**

**86%**

**32%**

**Lenha**

**40%**

**11%**

**66%**



# ENERGIA DOMÉSTICA



**ABAIXO DE 40%**

- SLO
- RGST
- SM
- SSM
- SCFO

10 Anos

# ENERGIA DOMÉSTICA



**Proporção de famílias  
que utilizam  
principalmente o gás na cozinha  
diminuiu 8 pontos percentuais  
(66% em 2000)**

**Consumo da lenha aumenta  
6 pontos percentuais  
(33% em 2000)**

**CONSUMO DA LENHA  
ACIMA DE 70%**

- TA
- SZ
- RGST
- SD
- SLO
- SM
- SSM
- SCFO

# EVACUAÇÃO DAS AGUAS RESIDUAIS E RESIDUOS SOLIDOS



**Fossa e Esgoto**

**Redor da casa**

**Natureza**

**TOTAL**

**URBANO**

**RURAL**

**30%**

**54%**

**9%**

**39%**

**29%**

**48%**

**29%**

**16%**

**42%**

**Carro de lixo**

**Contentores**

**Redor da casa /  
natureza**

**11%**

**17%**

**5%**

**43%**

**70%**

**18%**

**38%**

**11%**

**63%**



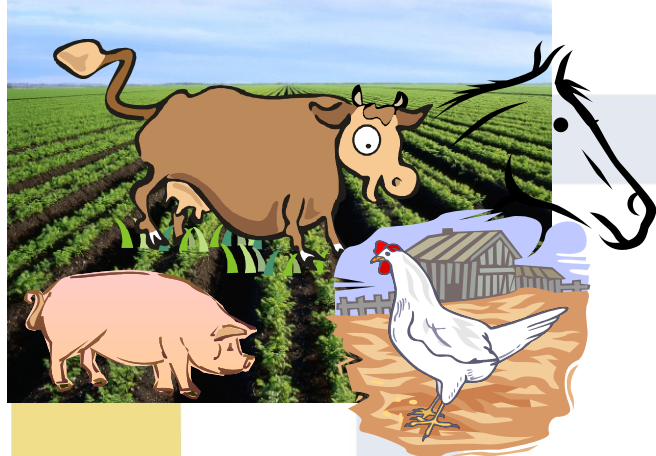

# POSSE DE TERRAS E ANIMAIS

	TOTAL	URBANO	RURAL
<b>TERRAS CULTIVAVEIS</b>	<b>28%</b>	<b>12%</b>	<b>43%</b>
<b>TERRAS CONSTRUÇÃO</b>	<b>18%</b>	<b>20%</b>	<b>17%</b>
<b>BURRO/CAVALO</b>	<b>10%</b>	<b>1%</b>	<b>18%</b>
<b>VACAS / BOIS</b>	<b>2%</b>	<b>1%</b>	<b>3%</b>
<b>PORCOS/CABRAS</b>	<b>32%</b>	<b>16%</b>	<b>46%</b>
<b>AVES</b>	<b>15%</b>	<b>2 %</b>	<b>27%</b>



# ACESSO A MEIOS COMUNICAÇÃO E INFORMAÇÃO

	TOTAL	URBANO	RURAL
TELEFONE/ MOVEL	67%	78%	56%
COMPUTADOR	8%	14%	2%
RADIO	70%	71%	70%
TELEVISÃO	62%	79%	46%
APARELHAGEM	20%	30%	10%
VIDEO/DVD	39%	55%	24%



# POSSE DE BENS DE EQUIPAMENTO

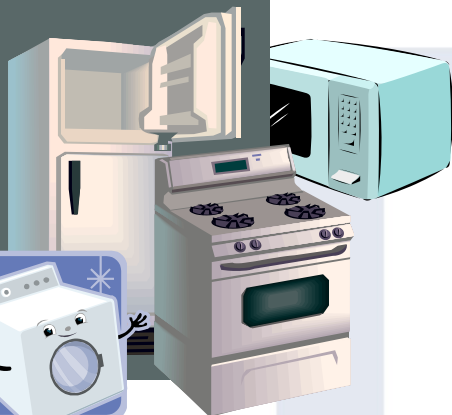

	TOTAL	URBANO	RURAL
FRIGORIFICO	49%	69%	30%
FOGÃO A GAZ	78%	88%	70%
MICROONDAS	14%	23%	5%
AR CONDICIONADO	1%	2%	0.4%
MAQ. LAVAR ROUPAS	9%	16%	2%
ARCA CONGELADORA	8%	13%	4%



# POSSE DE MEIO TRANSPORTE E BOTE

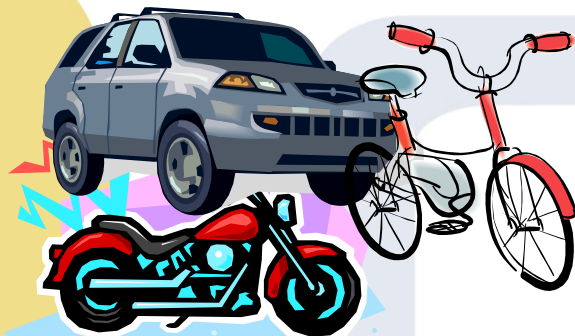

**CARRO/ CAMIÃO**

**MOTORIZADA**

**BICICLETA**

**TOTAL**

**URBANO**

**RURAL**

**10%**

**16%**

**5%**

**2%**

**2%**

**1%**

**7%**

**9%**

**5%**

**BOTE**

**2%**

**2%**

**2%**



**QUIBB 2006**

# **MELHORIAS, ACESSO E NÍVEL SATISFAÇÃO NA EDUCAÇÃO**

**10 Anos**



# TAXA DE ALFABETIZAÇÃO

		MULHER	HOMEM
TOTAL	79%	72%	86%
URBANO	84%	79%	90%
RURAL	74%	65%	83%
15 - 24	96,8%	97,2%	96,5%
URBANO	97,3%	97,9%	96,7%
RURAL	96,4%	96,5%	96,4%



# ACESSO À EDUCAÇÃO

	C. VERDE	URBANO	RURAL
MENOS 30 MIN	83%	91%	76%
MENOS 15 MIN	58%	65%	52%
PRE ESCOLAR	71%	67%	74%
BASICO	70%	78%	65%
SECUNDÁRIO	38%	54%	21%

# NIVEL SATISFAÇÃO

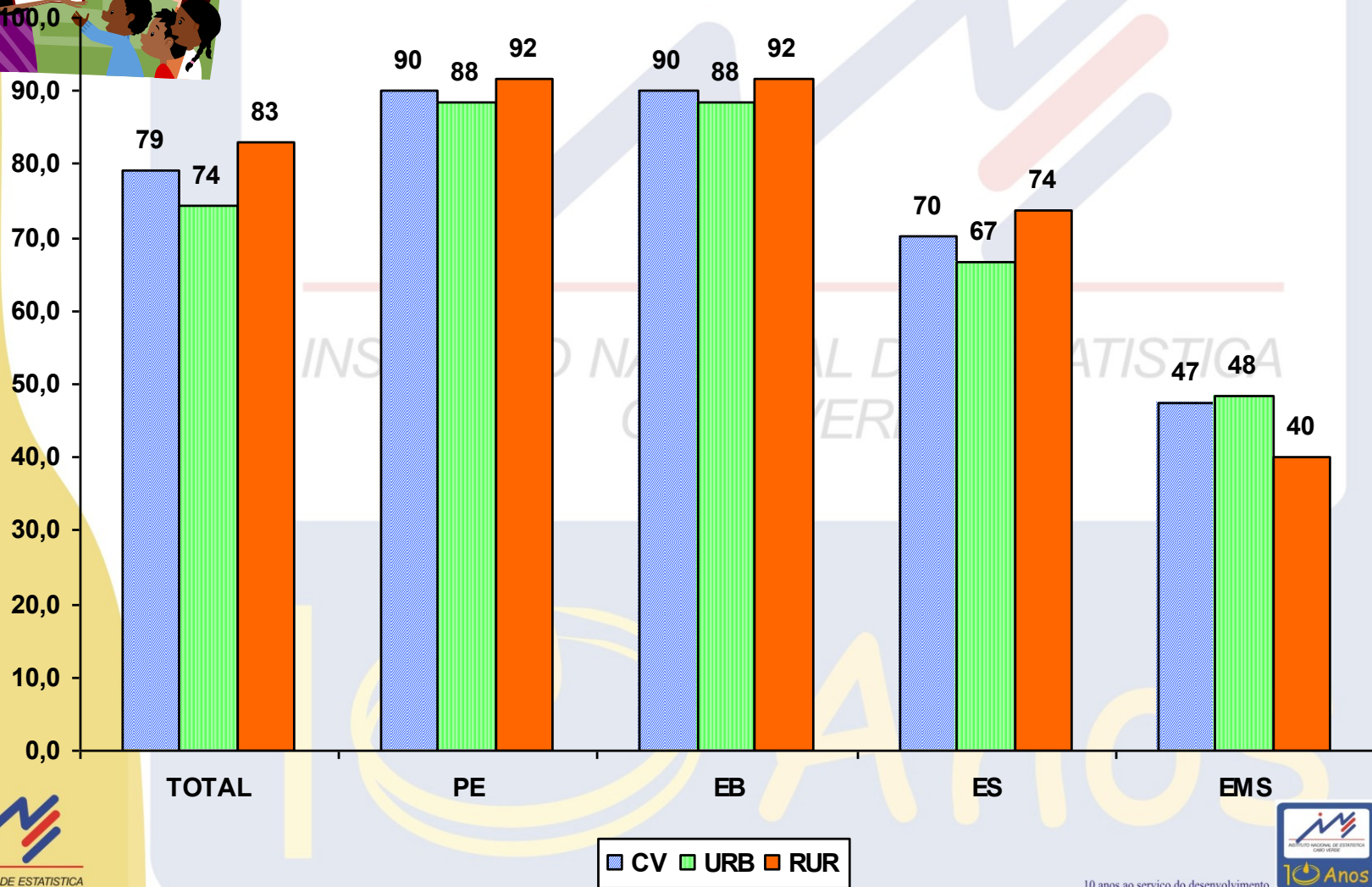

# RAZÕES DE INSATISFAÇÃO



## PRINCIPAIS RAZOES DE INSATISFAÇÃO A NIVEL NACIONAL

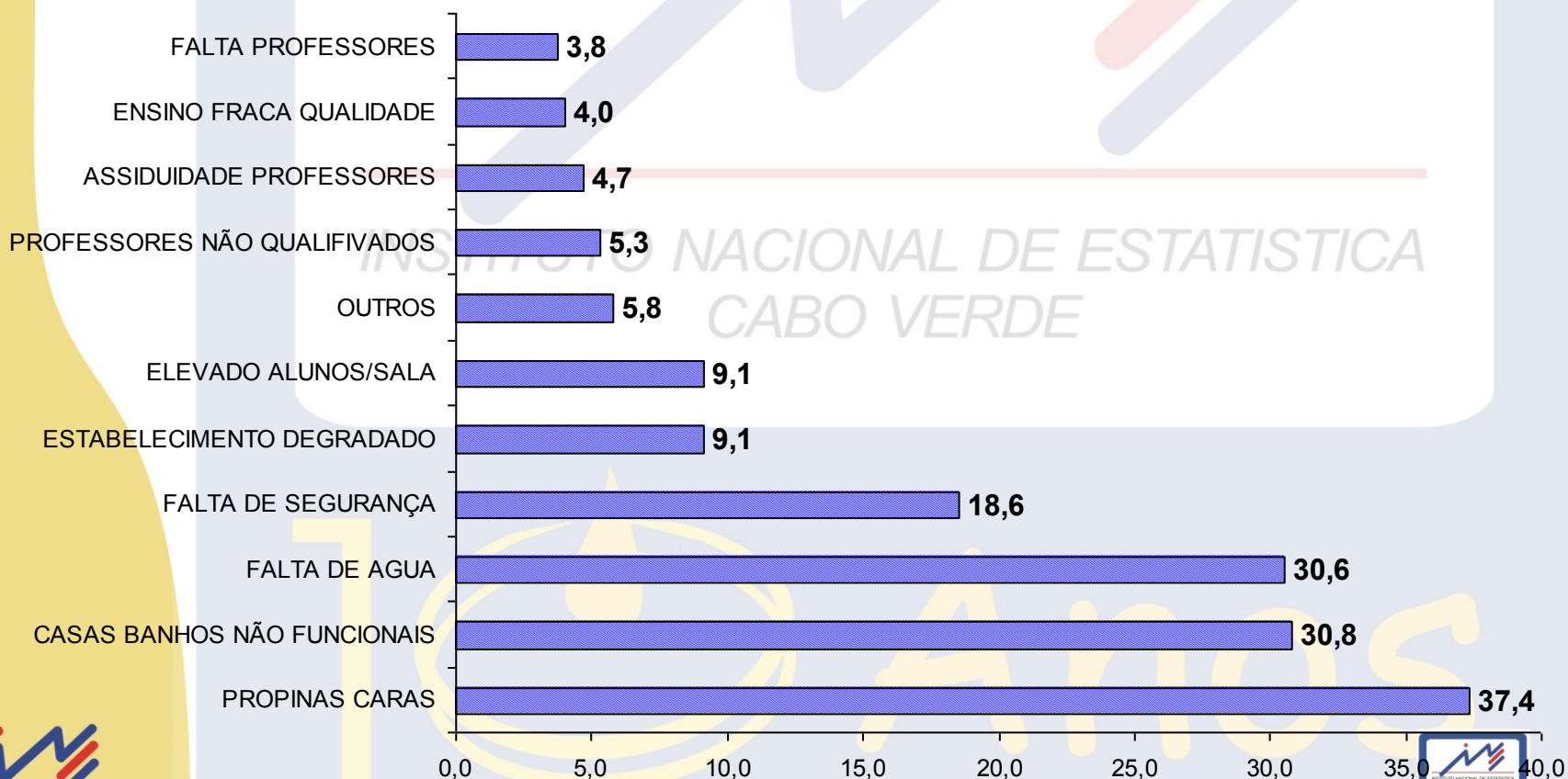





# RAZÕES DE INSATISFAÇÃO

**CASAS BANHO NÃO FUNCIONAIS**

**PE**

19%

**EB**

44%

**ES**

25%

**EMS**

10%

**FALTA DE AGUA**

28%

43%

24%

7%

**PROPINAS CARAS**

30%

14%

52%

65%

**FALTA SEGURANÇA**

7%

22%

19%

4%

**ESTABELECIM. DEGRADADO**

4%

12%

8%

0,4%

**ELEVADO ALUNOS/SALA**

17%

9%

8%

14%

**ASSIDUIDADE. PROF**

1%

4%

6%

6%

**PROF. QUALIFICADOS**

8%

3%

6%

8%

**FALTA PROFESSORES**

3%

2%

5%

7%

**ENSINO FRACA QUALIDADE**

6%

3%

5%

10%

**OUTROS MOTIVOS**

6%

7%

4%

21%



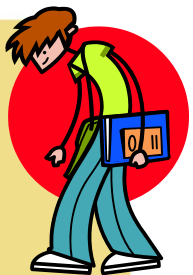

# ABANDONO ESCOLAR - 6-17 ANOS

**URBANO**

**RURAL**

**% DE ABANDONO ESCOLAR**

**11%**

**9%**

**12%**

**FEM**

**9%**

**6%**

**10%**

**MASC**

**13%**

**11%**

**14%**

**6 – 11 ANOS**

**0,6%**

**0,6%**

**0,7%**

**FEM**

**0,4%**

**0,4%**

**0,4%**

**MASC**

**0,9%**

**0,8%**

**0,9%**

**12 – 17 ANOS**

**20%**

**15%**

**23%**

**FEM**

**16%**

**11%**

**20%**

**MASC**

**24%**

**20%**

**26%**

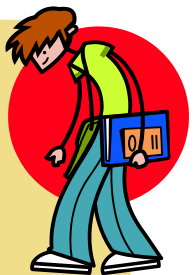

## PRINCIPAIS CAUSAS DE ABANDONO ESCOLAR DE ALUNOS DE 6-17 ANOS

		URBANO	RURAL
PAROU DE ESTUDAR	34%	42%	31%
FALTA DE MEIOS	32%	20%	38%
FALTA DE INTERESSE	12%	10%	13%
TRABALHA/TEM Q AJUDAR	6%	10%	3%
ENGRAVIDOU	3%	4%	3%
INCAPACITADO/DOENTE	3%	4%	3%
AGUARDA VAGA	3%	4%	3%
DIFICIL ACESSO	2%	0,1%	3%

**QUIBB 2006**

# **ACESSO, UTILIZAÇÃO E NÍVEL SATISFAÇÃO NA SAÚDE**

**10 Anos**

# DEFICIÊNCIA

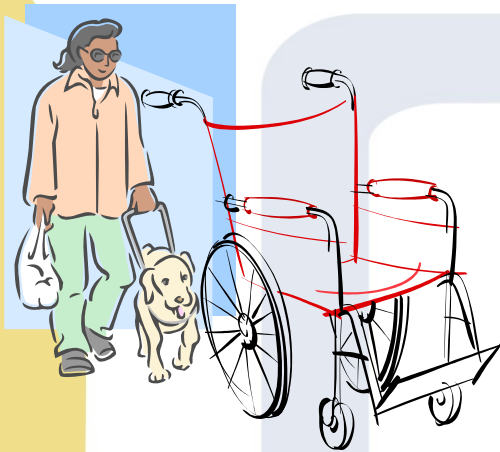

**MULHER**

**HOMEM**

**NENHUMA**

**98%**

**98%**

**98%**

**MOTORA**

**0.9%**

**0.9%**

**0.9%**

**MENTAL**

**0.4%**

**0.4%**

**0.5%**

# SAÚDE

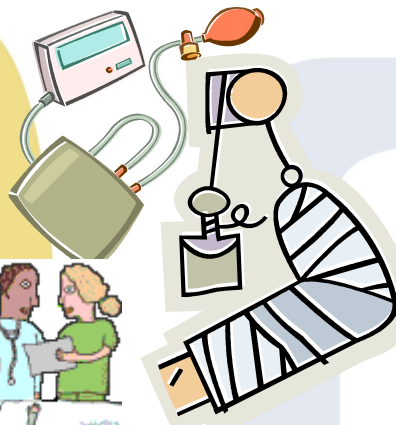

## ACESSO, NECESSIDADE, UTILIZAÇÃO E NÍVEL SATISFAÇÃO SERVIÇOS SAÚDE

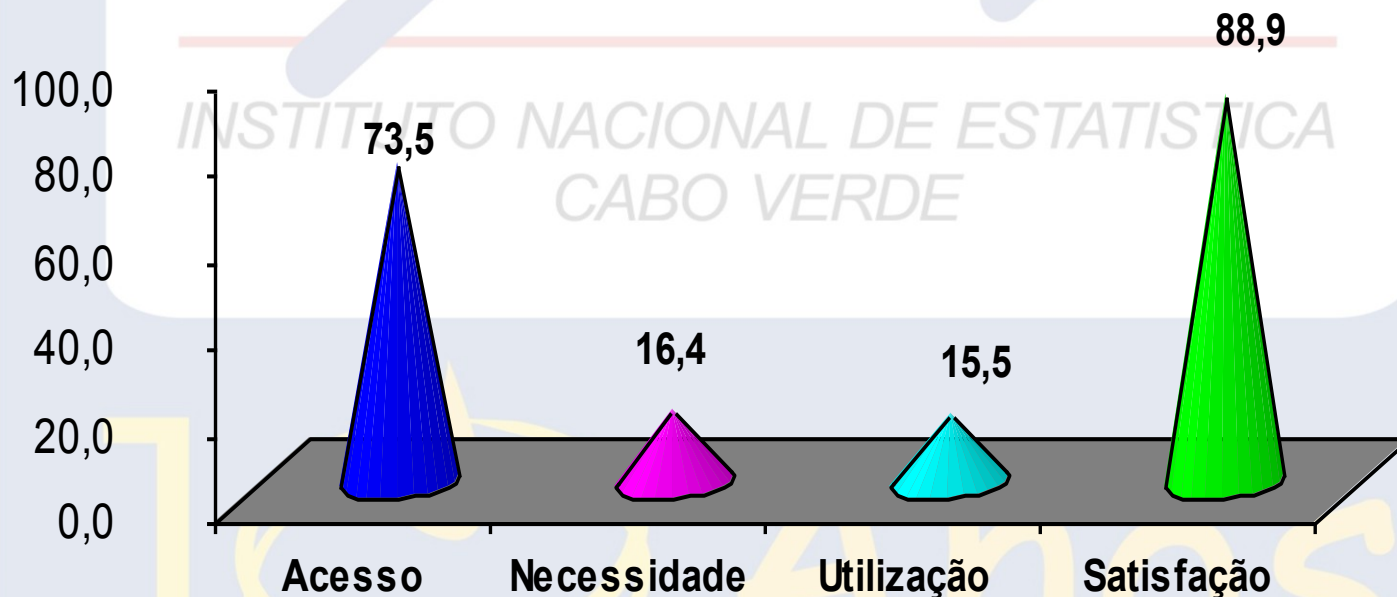

# PERCEPÇÃO DOS UTENTES SOBRE A QUALIDADE DOS SERVIÇOS DE SAÚDE

**11% DA POPULAÇÃO  
ESTÁ DESCONTENTE COM  
OS SERVIÇOS DE SAÚDE**

**Longo Tempo de  
Espera, Muito caro,  
Falta de  
medicamentos e Falta  
pessoal qualificado  
são as principais  
queixas da população**

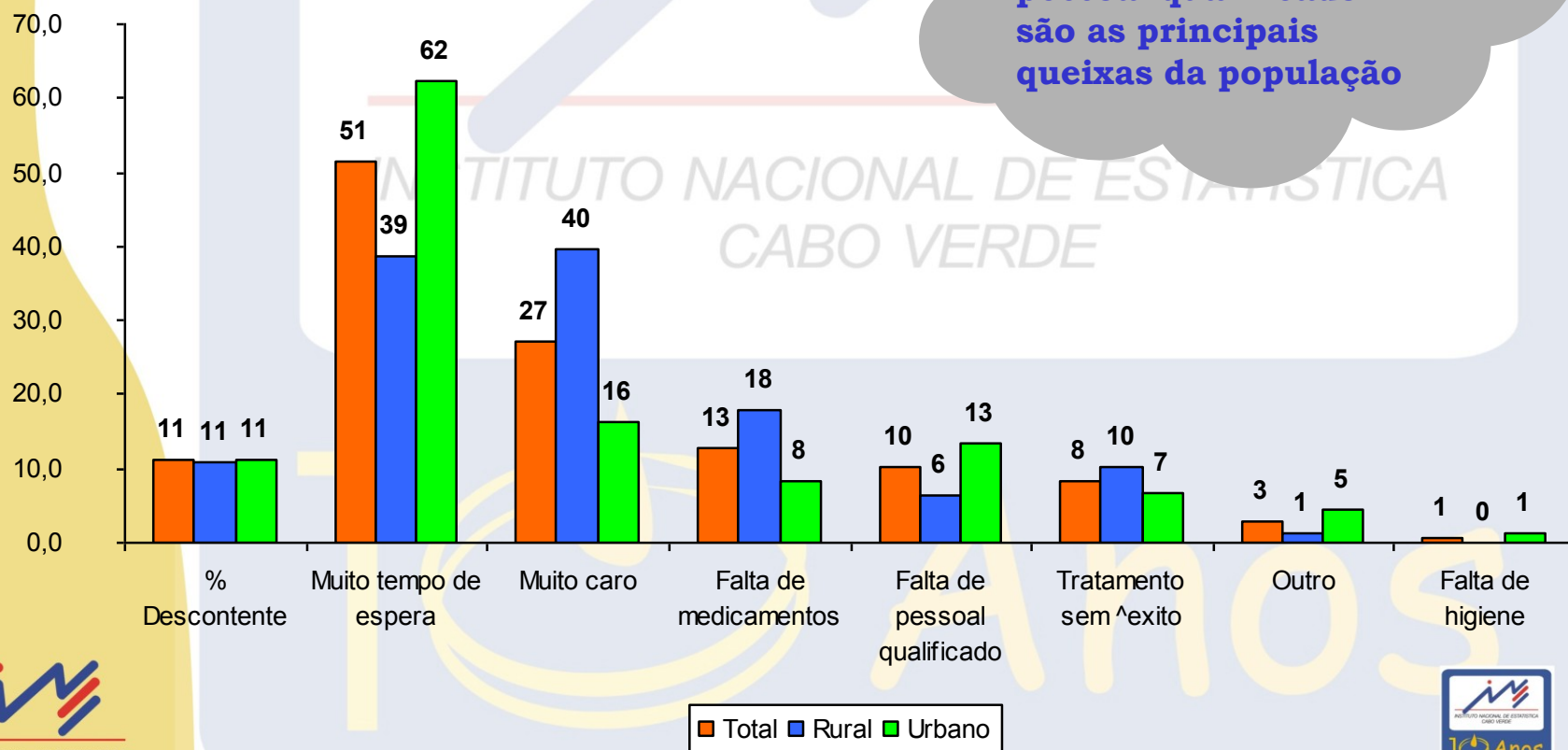



# Reprodução e Pré-natal

- **Nos últimos 12 meses, 8% das mulheres de 12 a 49 anos, declaram ter tido um nado vivo.**
- **94% dessas mulheres fizeram o pré natal**

Percentagem de mulheres de 12 a 49 anos que declaram ter tido um filho vivo nos ultimos 12 meses por grupo de idade

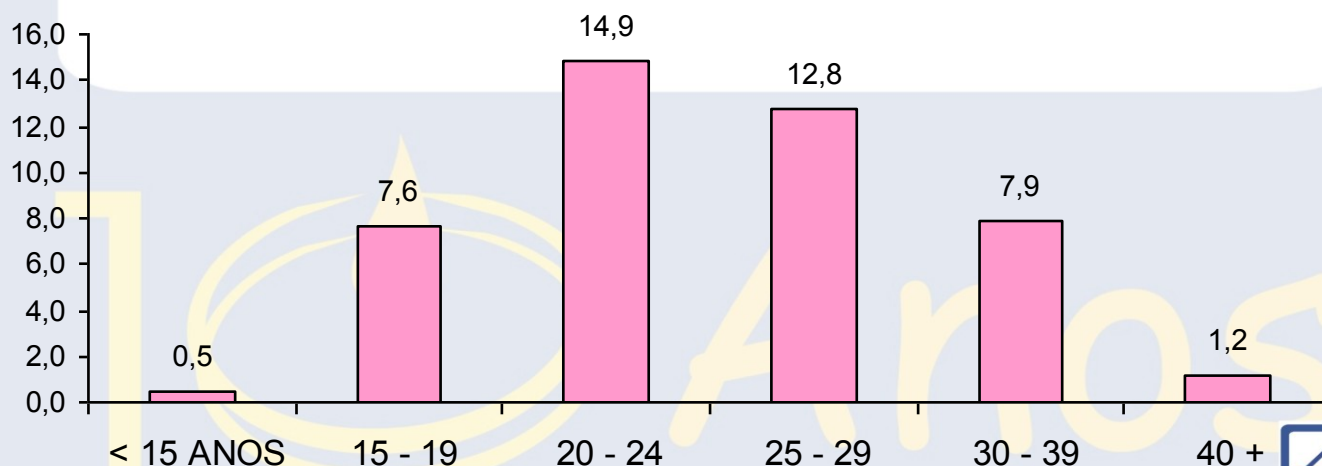



**QUIBB 2006**

# **CRIANÇAS MENORES DE 6 ANOS**



# Crianças menores de 6 anos

## Local do Parto

## Assistência ao Parto

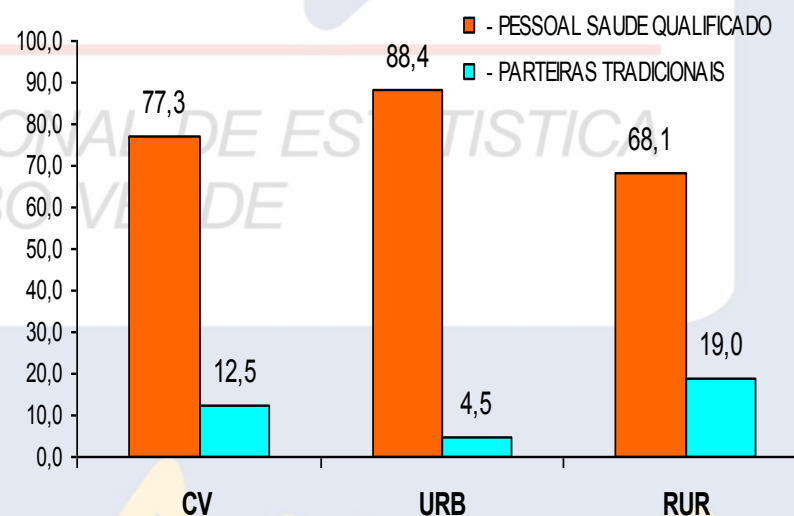
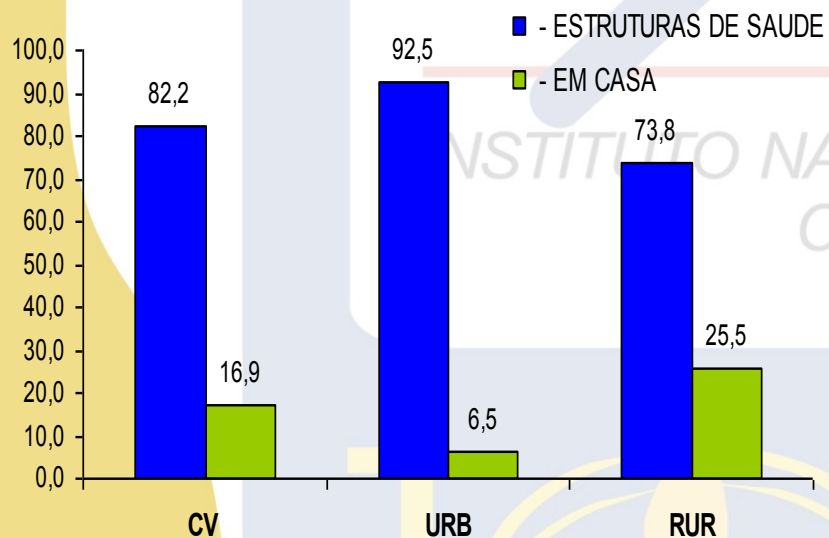



# NUTRIÇÃO DE CRIANÇAS MENORES DE 5 ANOS

- 8% das Crianças têm INSUFICIENCIA PONDERAL
- 11% das crianças têm ATRASO NO CRESCIMENTO

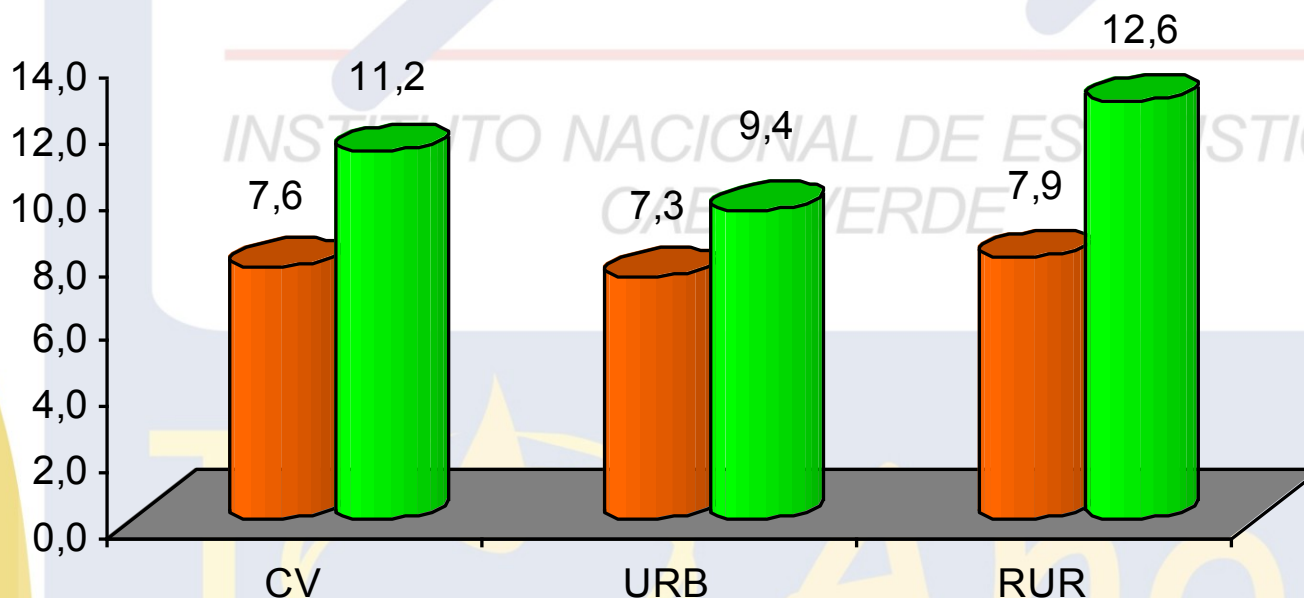

■ INSUFICIENCIA PONDERAL ■ ATRASO DE CRESCIMENTO



# NUTRIÇÃO DE CRIANÇAS MENORES DE 5 ANOS

## RETARDO NO CRESCIMENTO POR SEXO E IDADE

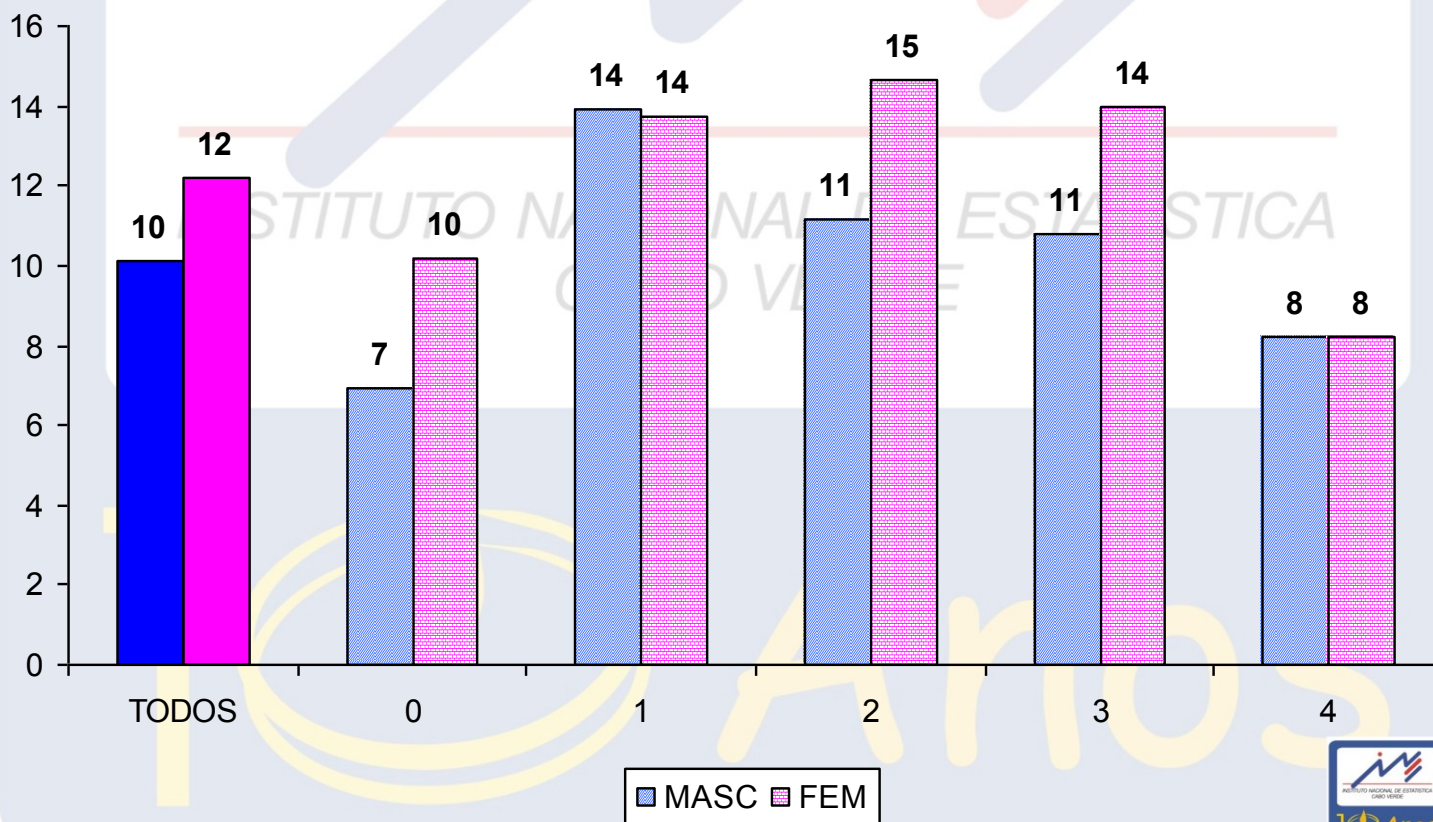



# NUTRIÇÃO DE CRIANÇAS MENORES DE 5 ANOS

## INSUFICIÊNCIA PONDERAL POR SEXO E IDADE

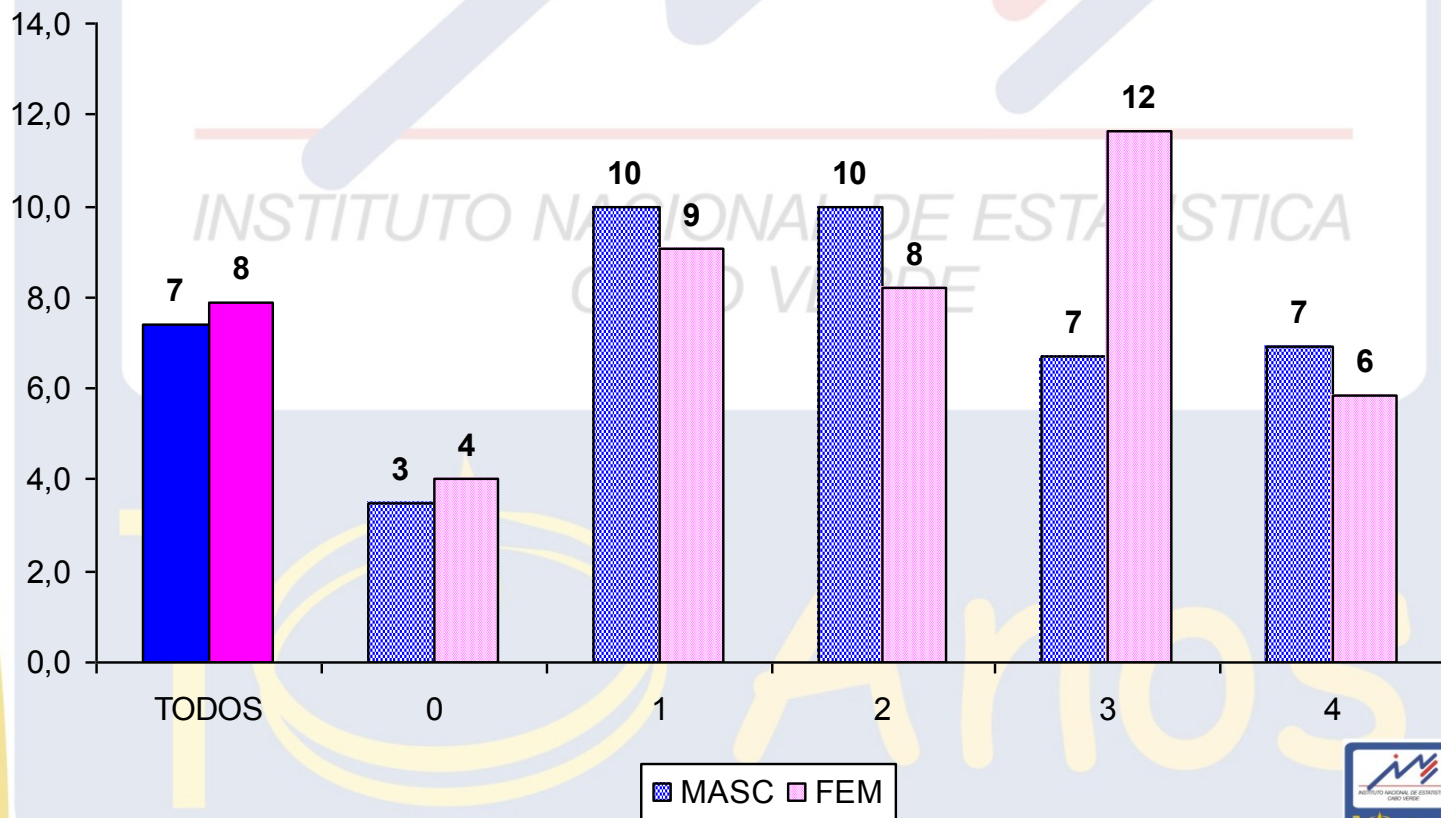

**QUIBB 2006**

# **CRIANÇAS MENORES DE 18 ANOS**



# ORFANDADE DOS MENORES DE 18 ANOS

	TOTAL	URBANO	RURAL
ORFÃOS DE MÃE	1%	1%	1%
ORFÃOS DE PAI	3%	2%	3%
ORFÃOS DE PAI E MÃE	0,2%	0,2 %	0,2 %
VIVEM SO COM A MÃE	32%	33%	32%
VIVEM SO COM O PAI	3%	4%	3%
VIVEM SEM OS PAIS	29%	28%	30%

**QUIBB 2006**

# **PERCEPÇÃO SUBJECTIVA DA POBREZA**



# PERCEPÇÃO SOBRE A POBREZA

**TOTAL**

**URBANO**

**RURAL**

**Acha que é pobre**

**78%**

**68%**

**87%**

**Como definem ser pobre**

**Não ter nada**

**31%**

**25%**

**37%**

**Não ter comida**

**32%**

**33%**

**28%**

**Não ter dinheiro**

**31%**

**32%**

**30%**

**Não ter trabalho**

**24%**

**21%**

**26%**

**Não ter casa**

**20%**

**22%**

**17%**



# SATISFAÇÃO DE ALGUMAS NECESSIDADES NOS ULTIMOS 12 MESES

**78% CONSIDERA-SE  
POBRE, MAS ...**

**NUNCA LHES FALTOU ...**

ALIMENTAÇÃO

**73%**

AGUA  
POTAVEL

**55%**

ASSIST.  
MÉDICA

**61%**

ENERG. P/  
COZINHAR

**69%**

EDUCAÇÃO

**52%**

# FIM

# 10 Anos